



今月のテーマ



## オンライン資格確認

医療機関や薬局でマイナンバーカードを健康保険証として利用できる「オンライン資格確認」が本格的にスタートしました。今回はこの新しい「オンライン資格確認」の仕組みを簡単にご紹介します。

### オンライン資格確認とは

医療機関や薬局では、患者さまが加入している医療保険の資格を正確に確認する必要があります。マイナンバーカードを利用することによって、この資格確認作業をすぐに行えるようにした情報システムが「オンライン資格確認」です。

#### 1 顔写真の確認のみで健康保険証の資格確認ができます！

オンライン上で簡単に資格確認ができるようになり、待ち時間の短縮につながります。



#### 2 過去のお薬情報や特定健診等の情報を共有できます

患者さまに同意していただくことで、過去のお薬情報や特定健診の情報を薬剤師に共有することができます。継続的なデータをみた上で健康管理に関するサポートやアドバイスができるようになります。

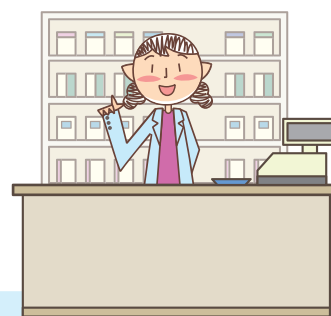

#### 3 1回の登録ですべて使えます！

マイナンバーカードを健康保険証として一度登録するとずっと使うことができます。例えば、結婚や転職などで医療保険が変わっても、新しい健康保険証が発行されるのを待たずに利用することができます。

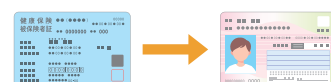

どこで利用できますか？



このステッカー・ポスターを貼っている医療機関・薬局で利用できます。

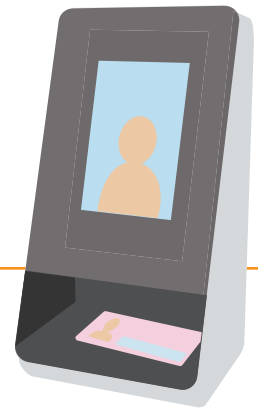

利用方法

- 1 マイナンバーカードをカードリーダーにセットします。
- 2 顔認証か暗証番号の入力で本人確認をします。

マイナンバーカードの顔写真データと照合し、本人確認を行います。もしくは、マイナンバーカードに登録した暗証番号を入力して本人確認を行います。

- 3 お薬情報・特定健診情報等の閲覧の可否について選択します。

これらの情報閲覧に同意することで、同意から24時間に限り薬剤師がデータを見ることができるようになります。

- 4 限度額情報を提供するかを選択します。

高額療養費制度を利用する方は、こちらで「提供する」を選択するとご自身で申請する必要がなくなります。

- 5 受付完了です！

<p>過去のお薬情報を当機関に提供することに同意しますか。</p> <p>この情報はあなたの健康管理のために使用します。</p> <p><input type="button" value="同意する"/></p> <p><input type="button" value="同意しない"/></p>	<p>(40歳以上対象) 過去の健康情報を当機関に提供することに同意しますか。</p> <p>この情報はあなたの診察や健康管理のために使用します。</p> <p><input type="button" value="同意する"/></p> <p><input type="button" value="同意しない"/></p>
<p>限度額情報を提供しますか？</p> <p><input type="button" value="提供する"/></p> <p><input type="button" value="提供しない"/></p>	<p>完了しました。</p> <p>マイナンバーカードを取り出し、待合室でお待ちください。</p>

マイナンバーカードの健康保険証としての利用に関して、「マイナポータルサイト」に詳しく記載されています。



マイナポータルサイト

お薬や介護、食事(栄養)についてわからないことや、気がかりなことがありましたら、お気軽にお尋ねください。

担当 みやこ薬局 桂店

各店舗のイベント情報や、お得な情報など配信いたします。お友だち追加・フォローよろしくお願いいたします！



みやこ薬局

本店・北山店・山科店・薬大前店・紫竹店  
マツヤスーパー店・大宮店・桂店・北花山店

<https://www.miyako-ph.co.jp>